

**MUITO + DO QUE OBRAS.
OBRAS DE ARTE.**



REWOOD
Soluções Estruturais em Madeira

É A MESMA COISA DITA MAIS UMA VEZ

Capaz de te
seduzir como nunca
te seduziu antes.
E nós vamos inventar e inventar
sempre a mesma coisa
para sermos
os mesmos.

Paulo Mendes da Rocha

NOSSA HISTÓRIA

15 Anos transformado a madeira engenheirada em inovação e legado

Fundada em 2011 a Rewood surgiu com um compromisso de desafiar o cenário atual trazendo inovação, sustentabilidade e arquitetura em madeira; uma evolução focada em soluções de alta qualidade e experiência ao cliente.



Juntos, construímos o presente, uma estrutura sólida feita de dedicação, paixão por um único propósito.



REWOOD
Soluções Estruturais em Madeira

SOMOS



Uma equipe movida por técnica, colaboração e propósito, transformando projetos em soluções estruturais de alto desempenho em madeira engenheirada.

POR QUEM?

PROPÓSITO

Salvar o mundo.

VISÃO:

Trazer a essência da arquitetura para a realidade com sustentabilidade.

VALORES:

Melhoria contínua
Sustentabilidade
Comprometimento

MISSÃO:

trazendo soluções moldadas aos clientes com alta precisão, design e sustentabilidade.



ONDE ESTAMOS LOCALIZADOS

Estamos localizados em Taboão da Serra, São Paulo, e contamos com mais de 100 colaboradores.

Atuamos em projetos de alto padrão e mantemos relacionamento com arquitetos em todo Brasil.



REWOOD
Soluções Estruturais em Madeira

COMO

Transformamos arquitetura em estrutura

Estudo de Viabilidade

Definição do sistema estrutural.

Estudo de Concepção

Vãos, cargas, interfaces e método construtivo.

Projeto Executivo

Detalhamento executivo para produção e montagem.

Fabricação

Produção industrial das peças em madeira engenheirada

Montagem

Execução em obra com precisão

Acabamento

Selagem, detalhes finais e revisão de qualidade.



REWOOD
Soluções Estruturais em Madeira

PRODUTOS ENGENHEIRADO DE MADEIRA

MLC

NLT

CLT

WOOD
FRAME



PROJETOS EXECUTADOS

OBRA C+B

Itu - SP

Arquitetura: Pablo Lanza

Espécie: Eucalipto



CASA RV

Porto Feliz-SP

Arquitetura: Jacobsen

Espécie: Eucalipto



CASA COLMÉIA
Porto Feliz-SP
Arquitetura: Sabella Arquitetura
Espécie: Eucalipto





PROJETO FRONTEIRA

Fronteira - MG

Arquitetura: Felipe Caboclo

Espécie: Eucalipto

CASA GUAPURUVUS

São Roque, SP

Arquitetura: Cornetta Arquitetura

Espécie: Eucalipto



CASA MARE
Ubatuba - SP
Arquitetura: Sonhe Müller
Espécie: Eucalipto



CASA CJU

Juquehy - SP

Arquitetura: Lucio Fleury

Espécie: Pinus autoclavado



GALPÃO TIETÊ

São Paulo - SP

Arquitetura: Studio Mk27

Espécie: Pinus autoclavado



CASA PONTA DA SELA
Ilha Bela – SP
Arquitetura: Lucio Fleury
Espécie: Pinus Autoclavado



CASA FRANCIS

Oscar Freire - SP

Arquitetura: Rosenbaum arquitetura e designs

Espécie: Pinus autoclavado



CASA GS

Trancoso - BA

Arquitetura: Attmo Arquitetos

Espécie: Eucalipto



RESIDÊNCIA EDA E AUGUSTO

Angra dos Reis-RJ

Arquitetura: Jacobsen

Espécie: Pinus autoclavado



CASA MA

São José dos Campos-SP

Arquitetura: André Scarpa

Espécie: Eucalipto



CASA AREIA

Trancoso -BA

Arquitetura: Studio mk27

Espécie: Pinus autoclavado



COBERTURA CAFE E CREME

São Paulo - SP
Arquitetura: Studio Rocha
Espécie: Eucalipto



RESIDÊNCIA JACAREÍ

Jacareí - SP

Arquitetura: Otta Albernaz

Espécie: Eucalipto



RESIDÊNCIA JACAREÍ

Jacareí - SP

Arquitetura: Otta Albernaz

Especie: Eucalipto



CASA MORAS

São Paulo-SP

Arquitetura: AMZ Arquitetos

Espécie: Pinus autoclavado



CASA LUA

Xangrilá - RS

Arquitetura: Arquitetura Nacional

Espécie: Eucalipto



PROJETO CAMPOS DO JORDÃO

Campos do Jordão - SP

Arquitetura: Bruno Zaitter

Espécie: Pinus autoclavado



BARONEZA HOUSE
Quinta da Baroneza - SP
Arquitetura: Studio Arthur Casas
Espécie: Eucalipto



CASA CLV

Cajamar - SP

Arquitetura: Cornetta Arquitetura

Espécie: Eucalipto





CASA FB

Balneário Camboriu-SC

Arquitetura: Jobim Carlevaro

Espécie: Eucalipto

CASA NINHO

Itu - SP

Arquitetura: Felipe Caboclo

Espécie: Eucalipto



CASA GAIA

Porto Feliz -SP

Construtora: Gaia Espécie:

Pinus autoclavado



CASA FLOW

Porto Feliz-SP

Arquitetura: Felipe Caboclo

Especie: Eucalipto



CASA PC

Ubatuba-SP

Arquitetura: Pitta Arquitetura

Espécie: Pinus autoclavado



RESIDÊNCIA M

Campinas - SP

Arquitetura: Brro Arquitetos

Espécie: Eucalipto



TELHADO BORBOLETA

Porto Feliz-SP

Arquitetura: Felipe Caboclo

Espécie: Eucalipto



RESIDÊNCIA JC

Rio Claro - SP

Arquitetura: Vieira Arquitetura + Comandule

Espécie: Eucalipto



GOURMET SMG

Campinas - SP

Arquitetura: Estúdio Mangava

Espécie: Pinus Autoclavado



CIA MARÍTIMA

Oscar Freire - SP

Arquitetura: Rosenbaum arquitetura e designs

Espécie: Pinus autoclavado



CASA ANIMA

Rio Claro - SP

Arquitetura: 247 Arquitetura

Espécie: Pinus autoclavado



CASA PMC

Ibiúna - SP

Arquitetura: Rocco Arquitetos

Espécie: Eucalipto



CASA AV+G

Avaré - SP

Arquitetura: mf+arquitetos

Espécie: Eucalipto



CASA LAÇOS

São José dos Campos-SP

Arquitetura: Sonne Müller Arquitetos

Espécie: Pinus autoclavado



CASA PIRINEUS

Indaiatuba - SP

Arquitetura: IDSP arquitetos

Espécie: Pinus autoclavado



CASA DA GRAMA

Itupeva - SP

Arquitetura: Sala O3

Espécie: Eucalipto



CONCEITO CHALÉ

Jacareí - SP

Arquitetura: Otta Albernaz

Espécie: Eucalipto



RESIDÊNCIA MS

Itupeva – SP

Arquitetura: Padovani Arquitetos

Espécie: Pinus autoclavado



CASA FLOAT

Brasília - DF

Arquitetura: Spirale Arquitetura

Espécie: Eucalipto



RESIDÊNCIA MS

Petrópolis - RJ

Arquitetura: Oficina Mobar

Espécie: Eucalipto



SAGI HOUSES

Rio Grande do Norte - RN

Arquitetura: Daniel Florez

Espécie: Eucalipto



RESIDÊNCIA CIDADE JARDIM
São Paulo - SP
Arquitetura: André Luque
Espécie: Eucalipto





CASA SANTO ANTÔNIO DO PINHAI
Santo Antônio do Pinhal - SP
Arquitetura: Frederico Sabella
Espécie: Eucalipto

CASA DAS NASCENTES

Itu - SP

Arquitetura: Sala 03 Arquitetura

Espécie: Pinus autoclavado



CASA CATUÇABA

São Luiz do Paraitinga -SP

Arquitetura: Studio MK27

Espécie: Angelim



PERGOLADO

Guarujá - SP

Arquitetura: DB Arquitetos

Espécie: Eucalipto



COBERTURA YELLOWBRICK

Fazenda Boa Vista-SP

Arquitetura: Studio Arthur Casas

Espécie: Eucalipto



REFORMA

Ilhabela-SP

Arquitetura: Yuli Felder

Espécie: Pinus autoclavado





CASA PINHAL

Santo Antonio do Pinhal-SP

Arquitetura: Cornetta Arquitetura

Espécie: Eucalipto

CASA VETOR

PortoFeliz -SP

Arquitetura: Felipe Caboclo

Espécie: Pinus autoclavado



CASA ACONCHEGO

São Jose dos Campos-SP

Arquitetura: Sonne Muller Arquitetos

Espécie: Eucalipto



RESIDÊNCIA BC

Itu - SP

Arquitetura: Sala 03 Arquitetura

Espécie: Pinus autoclavado



CASA GP

Itu - SP

Arquitetura: Sala O3 Arquitetura

Espécie: Eucalipto



RESIDÊNCIA

Criciúma-SC

Arquitetura: Marcos Sonogo

Espécie: Espécie: Pinus autoclavado



SERRA DA BOCAINA

Serrada Bocaina-RJ

Arquitetura: Bruschini Arquitetura

Espécie: Pinus autoclavado



RESIDÊNCIA MT

Fazenda da Gramma-SP

Arquitetura: Felipe Caboclo

Espécie: Eucalipto



CASA NINHO

Fazenda Boa Vista-SP
Arquitetura: Felipe Caboclo
Espécie: Pinus autoclavado



SERAPIERI
Arquitetura
Fazenda Boa Vista-SP
Arquitetura: Felipe Caboclo
Espécie: Pinus autoclavado
www.compart.com.br

PARQUE UNA

Uberlândia - MG

Arquitetura: MDAD Arquitetura

Espécie: Eucalipto



RESIDÊNCIA TRIANGULAR

Angra dos Reis – RJ

Arquitetura: Bernandes Arquitetura

Espécie: Eucalipto



DENGO CHOCOLATE
São Paulo - SP
Arquitetura: MFMM
Espécie: Pinus autoclavado



FUNDAÇÃO FLORESTAL
São Paulo- SP
Arquitetura: 23 Sul
Espécie: Pinus autoclavado



PICADEIRO

Valinhos - SP

Arquitetura: AIC Arquitetura

Espécie: Eucalipto



LA ESTÂNCIA

Valinhos - SP

Arquitetura: AIC Arquitetura

Espécie: Eucalipto



LA ESTÂNCIA
Valinhos - SP
Arquitetura: AIC Arquitetura
Espécie: Eucalipto



BRDESCO

São Paulo-SP

Arquitetura: Athié Wohnrath

Espécie: Pinus autoclavado

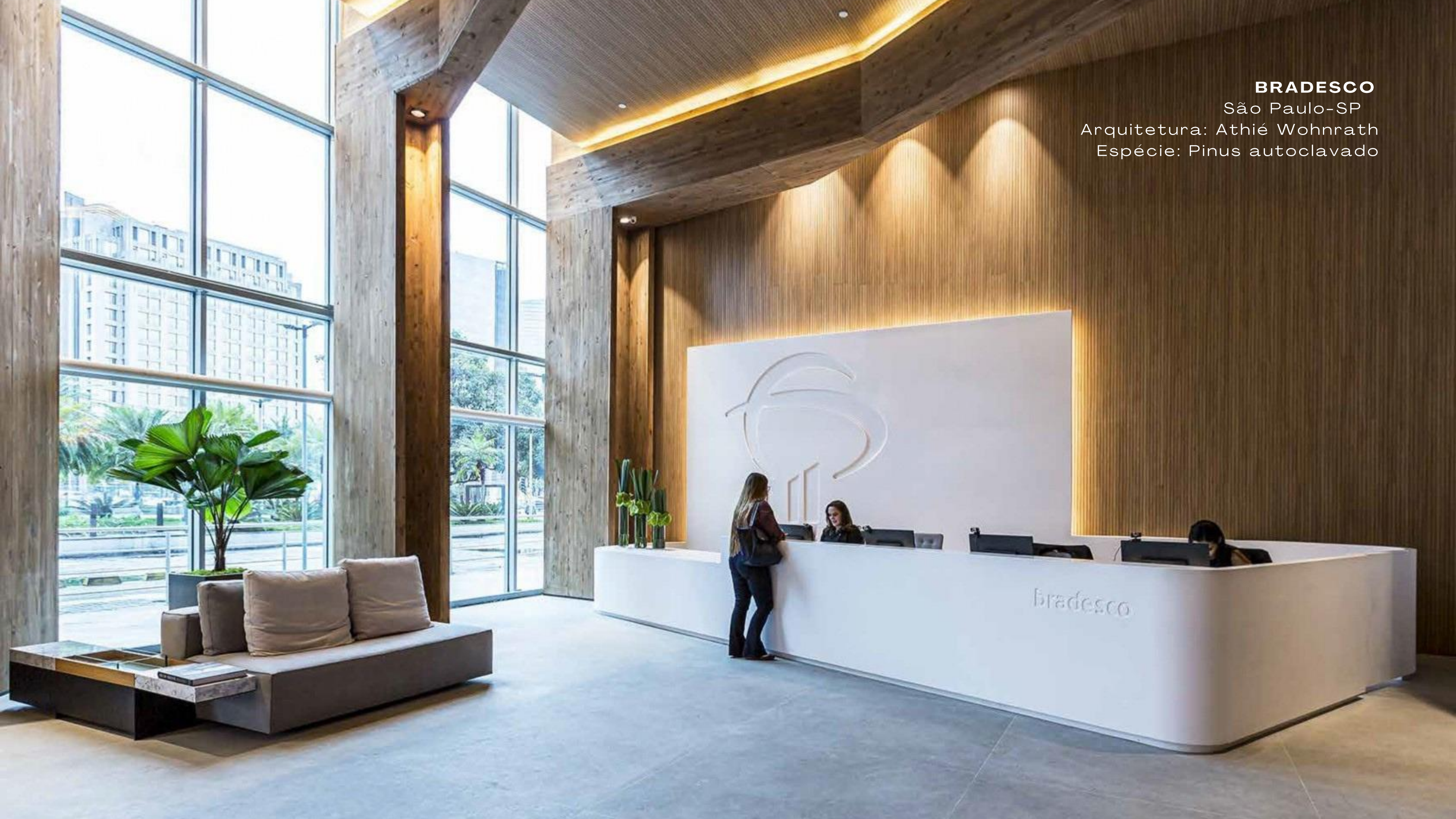

SEDE ATIX

Canarana- MT

Arquitetura: 23 Sul

Espécie: Pinus autoclavado



BURACO DO PADRE

Ponta Grossa-PR

Arquitetura: Tellus Arquitetura

Espécie: Pinus autoclavado





RESTAURANTE GURUME

São Paulo-SP

Arquitetura: Bernardes

Espécie: Pinus autoclavado

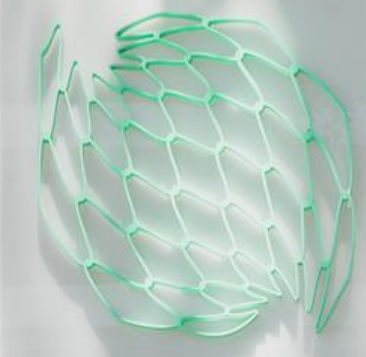

SHOWROOM

São Paulo - SP

Arquitetura: Studio MK27

Espécie: Pinus autoclavado



— — — — —
pierino — — — — —

Stah

SHOWROOM

São Paulo - SP

Arquitetura: MFMM

Espécie: Pinus autoclavado



MICASA

São Paulo-SP

Arquitetura: Studio mk27

Espécie: Pinus autoclavado



VISTA CORONA

São Paulo - SP

Arquitetura: Metamoorfose

Espécie: Pinus autoclavado



CENTRO CULTURAL COREANO

São Paulo- SP

Arquitetura: Padovani Arquitetos e Oliveira Cotta

Espécie: Pinus autoclavado



MEMORIAL PARQUE CEREJEIRAS

Porto Feliz - SP

Arquitetura: Crisa Santos

Espécie: Pinus autoclavado



TERMINAL URBANO DA PRAÇA MARECHAL DEODORO

Salvador - BA

Arquitetura: Sotero Arquitetos

Espécie: Eucalipto



PERGOLADO DO BONDINHO DO PÃO DE AÇÚCAR

Rio de Janeiro-RJ

Arquitetura: A + Arquitetura

Espécie: Pinus autoclavado



PROJETO PICO DO JARAGUÁ

Pico do Jaraguá - SP

Arquitetura: Lucio Fleury

Espécie: Pinus autoclavado



CASA CELEIRO

Mogi Mirim -SP

Arquitetura: Studio Otto Felix

Espécie: Pinus autoclavado



COBERTURA BARCO INVERTIDO

Angrados Reis-RJ

Arquitetura: Capuri

Especie: Eucalipto



PORTAL DO INGÁ
Maringá-PR

Arquitetura: Amanda Cibinelo, Esdras Miranda e Rodrigo Pupim
Espécie: Pinus autoclavado

Parque do Ingá

PROIBIDO
CICLETAS
E ANIMAIS
DOMÉSTICOS

DUPLEX MOEMA

São Paulo - SP

Arquitetura: Pietro Terlizzi

Espécie: Pinus autoclavado



PONTO DE ÔNIBUS
Ilha Bela - RJ
Espécie: Pinus autoclavado

Avenida
Tiradentes

VILA

75135

FEDERAL



PROJETO CURITIBA

Curitiba - PR

Arquitetura: Arquea

Espécie: Pinus autoclavado



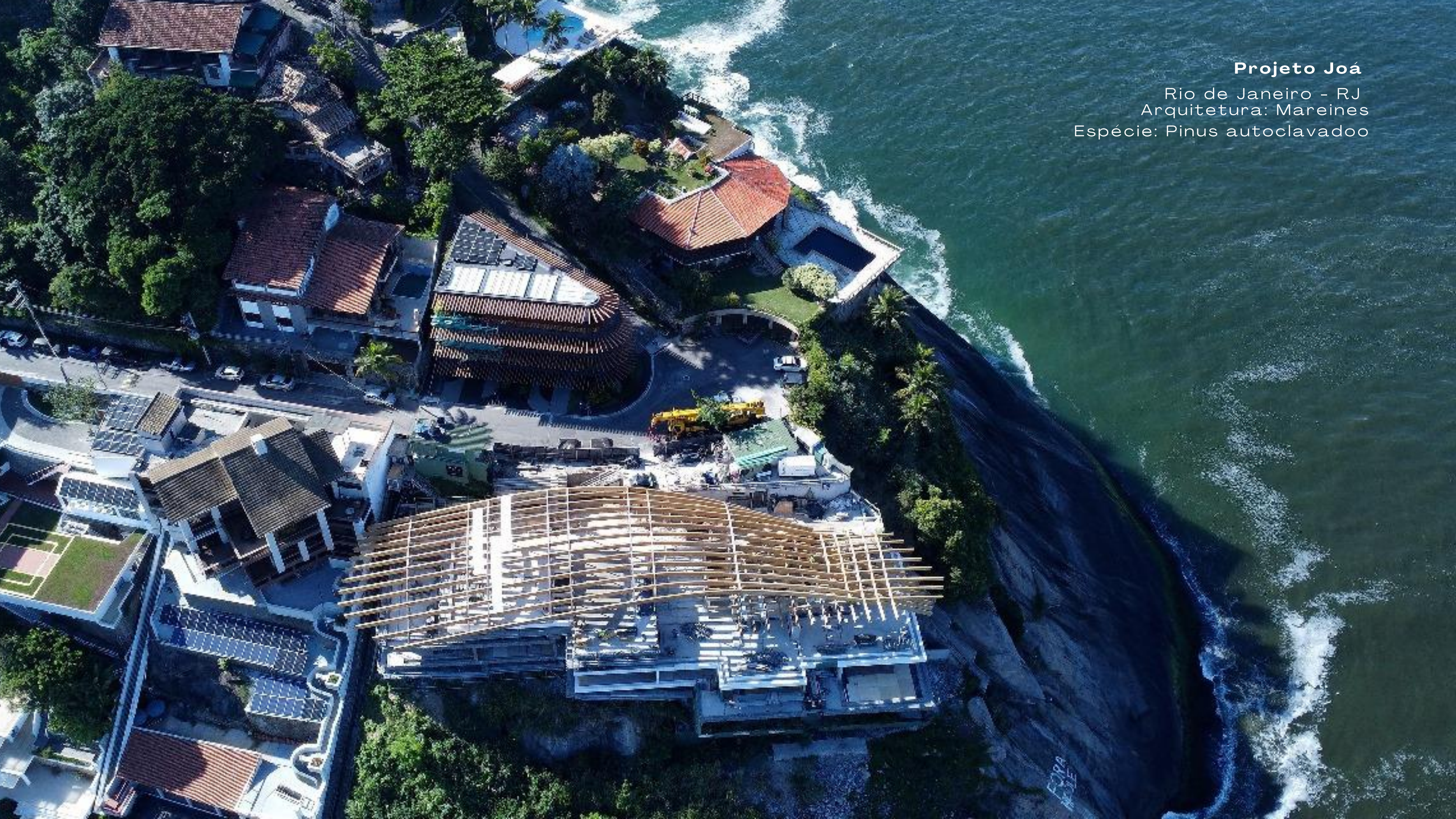

Projeto Joá

Rio de Janeiro - RJ

Arquitetura: Mareines

Espécie: Pinus autoclavado



Residência FRR

Porto Feliz - SP

Arquitetura: Roldão

Espécie: Eucalipto

RESIDÊNCIA DE TENNIS
Porto Feliz -SP
Arquitetura: Studio MK27
Espécie: Pinus autoclavado



CASA LUMINOSA

Luminosa – MG

Arquitetura: Três Zero Sete

Espécie: Pinus autoclavado



BRISES GLASS HAUS
Rio Claro - SP
Arquitetura: FGMF
Espécie: Pinus autoclavado



PARA O FUTURO.

Pensar no futuro vai além de erguer edificações é sobre o legado que deixamos. Que capítulo da história você está escrevendo para as gerações que virão?

Estamos aqui para reconectar o elo perdido entre engenharia e arquitetura, criando um desenvolvimento que não se esgota, mas regenera. Que não impõe, mas integra. Um desenvolvimento que respeita os ciclos naturais e potencializa as características únicas de cada região.

Não se trata de uma missão grandiosa e inalcançável, mas de pequenas ações consistentes que, somadas, podem gerar grandes transformações.



A mudança começa com a decisão individual de fazer diferente. Começa com a coragem de questionar o que sempre foi feito de determinada forma e com a disposição de experimentar novas abordagens.
Começa com você.

Você está
pronto para
salvar o mundo?



REWOOD

Soluções Estruturais em Madeira

 rewood.com.br  [@brarewood](https://www.instagram.com/brarewood)